

会期	2023年2月23日(木)～3月31日(金)
開館時間	(平日) 午前11時～午後7時 (土・日・祝日) 午前10時～午後6時
会場	A-LAB (えーらぼ) 尼崎市西長洲町 2-33-1
休館日	火曜日
入場料	無料
主催	尼崎市
協力	 Baycom

開催要旨

第1回白髪一雄現代美術賞を受賞した林葵衣による展覧会「有り体を積む」を開催します。

林は普段、音声や身体ふるまいに独自の形を与え、色彩の残像や音声の保存をテーマに、目に見える形を提示する作品を制作しています。今回の受賞をきっかけに、新たに足を踏み入れた尼崎で、土地を自身で歩き、まちについてリサーチを行いました。その中で見えてきた尼崎の歴史の積み重ねと自身の経験の積み重ねが交わる部分に着目し、新たな制作に取り組みました。有り体に尼崎のまちの姿をうつしながら、林のふるまいが残す痕跡から見えてくる新しい視点を感じてみてください。

白髪一雄現代美術賞 | 尼崎市では、既成概念にとらわれない前衛作品を発信し世界的に評価された本市ゆかりの現代美術画家・白髪一雄氏にちなみ、若手アーティストによる先駆的で魅力ある現代美術作品を顕彰し、若手アーティストのこれからの活躍を応援しています。

関連イベント

トークイベント

美術家の今井祝雄氏をゲストに迎え、出展作家とのトークイベントを開催。

日時：3月19日（日）14：00—16：00 場所：A-LAB 定員：先着15名

申込：メールにて (amalove.a.lab@gmail.com)

ワークショップ

1. 「声のかたちをつくってみよう」

口紅や紙粘上を使って、声のかたちを色々な方法で残してみましよう。

あなたの好きな言葉や残したい言葉をお考えのうえご参加ください。

日時：3月4日（土）、18日（土）14：00-16：00

場所：A-LAB 定員：各回先着各10名まで。

対象：5才以上（未就学児は保護者同伴）

2. 「はだしの地図をつくってみよう」

はだしで歩き、感触をフロッターージュと言葉でメモして、あなただけのはだしで歩いた地図を一緒につくってみましよう。会場の外にも出かけてみましよう。

日時：3月5日（日）、21日（火・祝）14：00-16：00

場所：A-LAB (3/5)、小田南生涯学習プラザ (3/21)

定員：各回先着10名まで対象：5才以上（未就学児は保護者同伴）

※ワークショップの申込については A-LAB ホームページをご確認ください。

※新型コロナウイルス感染症の状況によってはイベントを延期・中止することがあります。最新の情報はホームページをご確認ください。

広報用画像

このプレスリリースに掲載されている画像データ(※5~8 ページ参照)をプレス掲載用にご用意しております。下記の使用条件をご了承の上、A-LAB までお申し込みください。

使用条件

- ・ 広報画像の掲載には各画像のキャプション、クレジットをご表示ください。
 - ・ トリミングや画像加工などはご遠慮ください。
 - ・ アーカイブのため、後日掲載紙、URL などをお送りください。
- 以上、ご協力の程、何卒よろしくお願いいたします。

問い合わせ先

尼崎市文化振興課（平日 8 時 45 分～午後 5 時 30 分のみ）

担当：原田、藤平

電話 06-6489-6385 / FAX 06-6489-6702

A-LAB（火曜日休館）担当：八木、高岡

電話 / FAX 06-7163-7108 メール amalove.a.lab@gmail.com

作家略歴

林 葵衣 | Hayashi Aoi

1988 年 京都生まれ。
2013 年 京都造形芸術大学博士課程修了。

音声をはじめとする身体のふるまいに独自の形を与え提示している。

個展

2022 年 「息を呑む」、KUNSTARZT、(京都)
2020 年 「息差しの型取り」、+ 2、(大阪)
2020 年 「一振りの音」、+ 2、(大阪)
2020 年 「遊動躰」、Gallery PARC、(京都) など。

グループ展

2020 年 第 4 期常設展「画家の痕跡」、高松美術館、(香川)
2018 年 「VOCA 展」、上野の森美術館、(東京)

受賞歴

2022 年第 1 回白髪一雄現代美術賞
2015 年第 63 回芦屋市展吉原賞



参考図版



1



2



3



4



5



6

参考図版

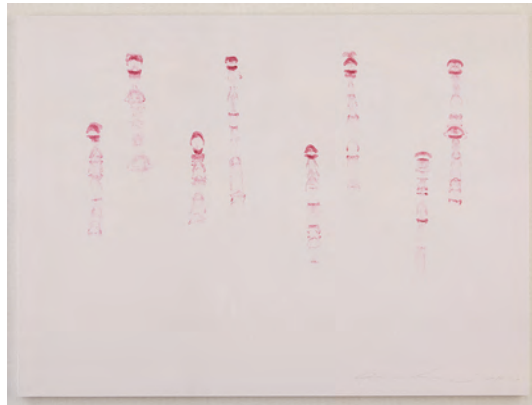

7



8



9



10

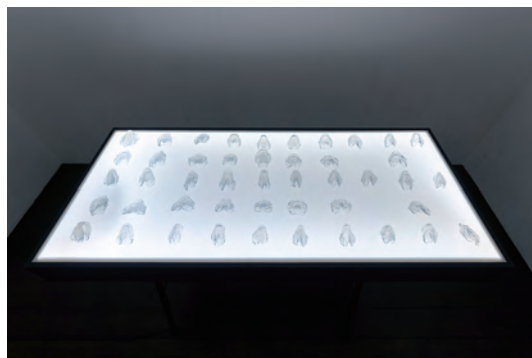

11



12

参考図版



13



14



15



16

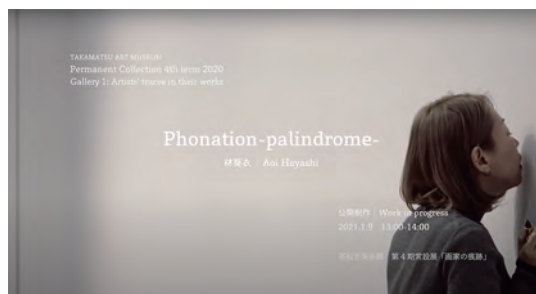

17



18

参考図版



19

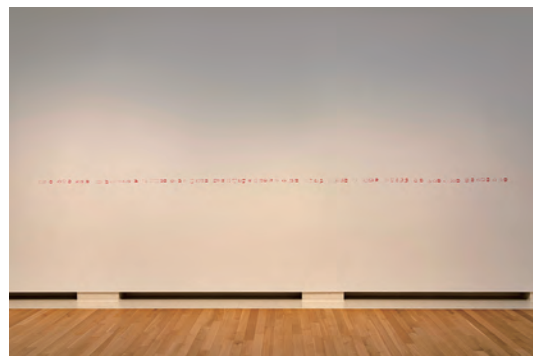

20



21

参考図版

1. 林 葵衣 | 『Monophony』 | 2018
2. 林 葵衣 | 『BIG BOOK_silence』 | 2019
3. 林 葵衣 | 『躰の延長』 | 2020 | 撮影：守屋友樹
4. 林 葵衣 | 『袋いりますか?』 | 2020
5. 林 葵衣 | 『film』 | 2017
6. 林 葵衣 | 『How are you_ 03』 | 2020
7. 林 葵衣 | 『いろは歌』 | 2019
8. 林 葵衣 | 『Koe』 | 2020
9. 林 葵衣 | 『雨』 | 2017
10. 林 葵衣 | 『とり』 | 2020
11. 林 葵衣 | 『Phonation piece - syllabary - 』 | 2022 | 撮影：守屋友樹
12. 林 葵衣 | 『Phonation piece - あ | a-』 | 2021 | 撮影：守屋友樹
13. 林 葵衣 | 『Phonation piece-internal-』 | 2021 | 撮影：守屋友樹
14. 林 葵衣 | 『声の痕跡 | Trace of voice』 | 2017 | 撮影：守屋友樹
15. 林 葵衣 | 『声の遠近法 _ Perspective of voice』 | 2018 | 撮影：上野則宏
16. 林 葵衣 | 『声の遠近法 _ Perspective of voice』 | 2018 | 撮影：上野則宏
17. 林 葵衣 | 『Phonation - palindrome-』 _ 公開制作映像スチール | 2021
18. 林 葵衣 | 『Phonation - palindrome-』 _ 公開制作映像スチール | 2021
19. 林 葵衣 | 『Phonation - palindrome』 | 2021
20. 林 葵衣 | 『Phonation - palindrome』 | 2021
21. 林 葵衣 | 『Phonation - palindrome』 | 2021